

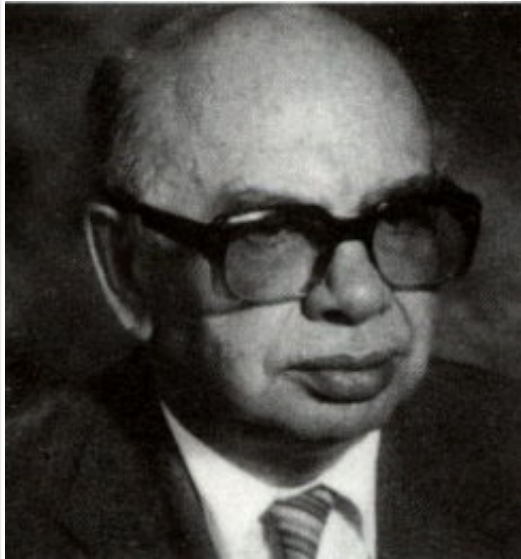

 Person **Dr. Hans Bertl**

**Geboren**      **Gestorben**  
08.03.1923 | 16.09.1993



Geboren in Wien. War laut Meldebuch mit den Eltern ab 25.03.1930 im Kaln-Haus, damals Hausnummer 164, gemeldet; Wohnungsgeber: Josef Rohrauer.

Zuletzt wohnhaft in Liezen, Fronleichnamsweg 22.

War verheiratet mit Margarete, geborene Rainer.

Eltern: Josef und Maria Bertl.

Medizinalrat, Facharzt für Zahn-, Mund- und Kieferheilkunde mit Standort Fronleichnamsweg 20, ging im Alter von 70 Jahren am 1. Juli 1993 nach fast 40 jähriger Tätigkeit in Pension.

Sein Sohn Wolfgang Bertl ist Facharzt für Kieferorthopädie und Zahnregulierung am selben Standort und seine Tochter Dr. Waltraud Poier ist Zahnärztin in Liezen.

Quelle: Meldebuch 1920 - 1931, Seite 536; Stadtnachrichten April 1993, 100. Folge

 Verfasser: Brigitte Hödl, 18.3.2014; Mag. Helmut Kollau

 Letzte Überarbeitung: 22.05.2024